

Vértési Erdészeti és Faipari Zártkörűen Működő Részvénytársaság

H-2800 Tatabánya, Dózsakert utca 63. Pf.:121 • Telefon: +36 (34) 316-733 • Telefax: +36 (34) 316-226

E-mail: titkarsag@verteserdo.hu • web: www.verteserdo.hu

Adószám: 11187622-2-11 • MKB Bank: 10300002-10640384-49020016

 Előadó: Ring Annamária
Ring Annamária

Ügyiratszám: Ált/ 367-1 /2018

Melléklet: térképek

Kelt: Tatabánya, 2018. március 12.

Tárgy: Hozzájárulás

 Örök értékünk az erdő
 és a zöldenergia!

Hetednap Adventista Egyház
Németh Péter presbiter úr részére
2119 Pécel, Ráday u. 12.

Tisztelt Németh Péter Presbiter Úr!

Társaságunkhoz érkezett kérelmére válaszolva, az Önök által szervezett GLOW teljesítménytúrák (Várgesztes 3, Várgesztes 10, Várgesztes 20A, Várgesztes 20B, Várgesztes 35) Vértési Erdő Zrt. kezelésében álló területeken történő megrendezéséhez **hozzájárulok** az alábbi feltételekkel:

- időpont: 2018.04.22. 7:30-17:30,
- helyszín: a mellékelt térképeken jelölt útvonalakon,
- résztvevők száma: 100-400 fő.

A teljesítménytúra napján a **MOE 529 (Skoda Octavia)** és **NST 407 (Honda Jess)** rendszámú gépjárművek Rugógyár és Mátyás pihenő közötti erdészeti útszakaszra való behajtásához – felszerelés és személyzet szállítása, valamint szükség esetén egészségügyi ellátás céljából - **hozzájárulok**.

Felhívom figyelmét a természet védelméről, az erdőről és az erdő védelméről, a vad védelméről, a vadgazdálkodásról valamint a vadászatról szóló törvényekben és az azokhoz kapcsolódó rendeletekben foglaltak (így az esetleges tűzgyújtási tilalom) betartására.

Különösen felhívnom a figyelmüket az erdőről, az erdő védelméről és az erdőgazdálkodásról szóló **2009. évi XXXVII. törvény (Evt.)** erdő látogatására vonatkozó, alábbi előírásaira:

Az Evt. 91.§ (5) bekezdése szerint **üdülési, sportolási, illetve kirándulási célból** - a kijelölt út kivételével - **gyalogosan, kerékpárral és lóval sem vehető igénybe** az erdősítés területe - amíg a rajta lévő faállomány a 2 méter átlagos magasságot el nem éri -, valamint az erdőrezervátum magterülete.

Az Evt. 92. § (1) bekezdése értelmében **“az erdőben látogatás céljából járművel** - ideértve a nem sport vagy turisztikai célú, lóval vontatott járművet, valamint a nem csak emberi erővel hajtott kerékpárt is - közlekedni csak a közforgalom számára megnyitott erdészeti magánúton, a járműközlekedésre kijelölt erdei úton, valamint az erdőgazdálkodó beleegyezésével az erdészeti feltárhálózat részét képező egyéb erdei úton szabad.”

Az Evt. 92/A. §-a szerint „erdőben quaddal, terep-motorkerékpárral, segédmotoros kerékpárral, valamint motorkerékpárral közlekedni tilos.”

A természet védelméről szóló **1996. évi LIII. törvény (Tvt.) 38.§ (1)** bekezdés i) pontja szerint védett természeti területen a **természetvédelmi hatóság engedélye szükséges** különösen közösségi és tömegsportesemények rendezéséhez, sportversenyhez, technikai sporttevékenység folytatásához.

Jelen hozzájárulás az önkormányzati, az erdészeti és természetvédelmi hatósági, valamint egyéb engedélyek megkérése alól nem mentesít.

Az **útvonal megjelölése** a terepen **csak kitáblázással és szalagozással** oldható meg, és ezeket a jelzéseket a túrák után 24 órán belül el kell távolítani.

A túrák útvonalain és azok környezetében a **szétszórt hulladék összegyűjtéséről** a megrendezést követő 24 órán belül szíveskedjenek gondoskodni.

A túrák lebonyolítását követően kérjük, hogy a **helyszínek eredeti állapotát** szíveskedjenek maradéktalanul **helyreállítani**.

Hozzájárulásomat a Tatabányai Erdészet, Oroszlányi Erdészet munkatársaival valamint a vadgazdálkodási főelőadóval egyeztetve adtam ki. További kérdés esetén kérem, forduljon:

- Szigetközi Márton műszaki vezetőhöz (Tatabányai Erdészet): 06-30-641-0890.
- Szőlósi Attila erdészeti igazgatóhoz (Oroszlányi Erdészet): 06-30-400-9130.

Eredményes túrázást és kellemes időtöltést kívánok!

Tisztelettel:

VÉRTESI ERDÉSZETI és FAIPARI
ZÁRTKÖRŰEN MŰKÖDŐ
RÉSZVÉNYTÁRSASÁG



Macsek Lajos
vezérigazgató

🇭🇺 Várgesztes 3 - Hivatalos útvonal Szerző: NemethPeter - 2,69 km - oda-vissza

Magyarország , 2824 Várgesztes, Komárom-Esztergom

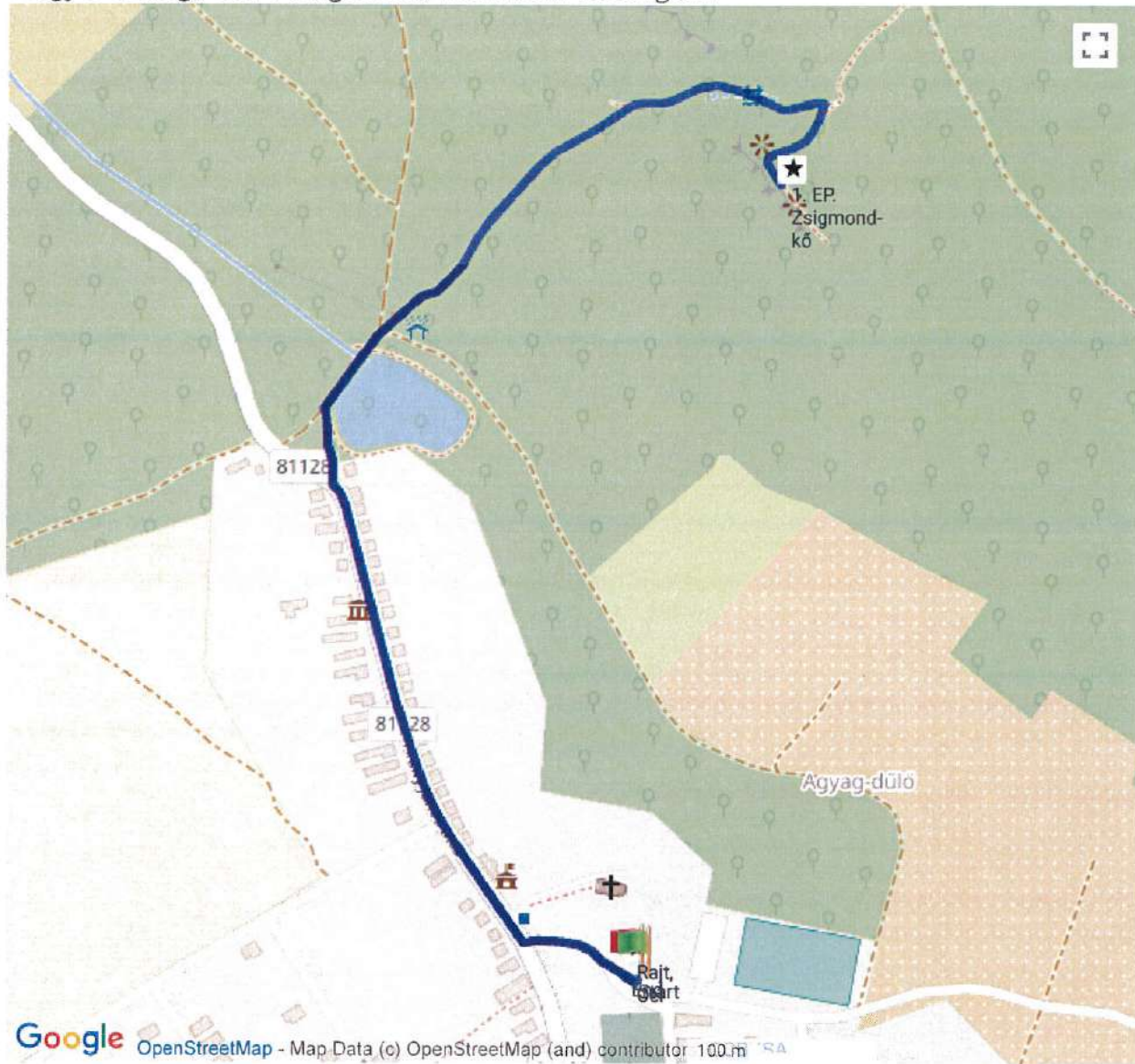
**Magasságkülönbség**

97 m (magasság 267 m - 364 m)

Teljes emelkedés: 104 m, Teljes ereszkedés: 104 m

🇭🇺 Várgesztes 10 - Hivatalos útvonal Szerző: NemethPeter - 11,66 km - oda-vissza

Magyarország , 2824 Várgesztes, Komárom-Esztergom

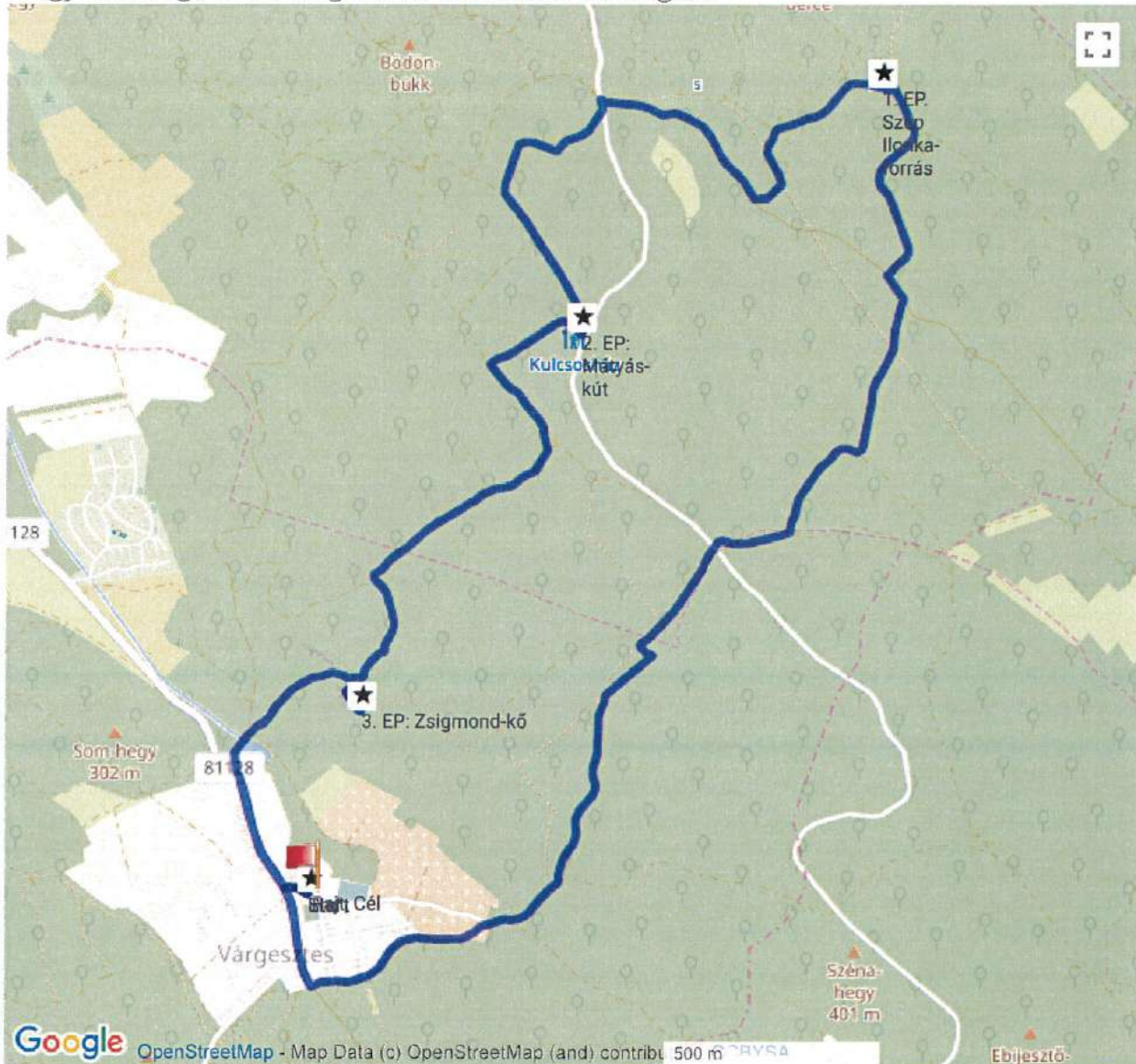
**Magasságkülönbség**

171 m (magasság 267 m - 438 m)

Teljes emelkedés: 360 m, Teljes ereszkedés: 359 m



🇭🇺 Várgesztes 20A - Hivatalos útvonal Szerző: NemethPeter - 20,98 km - oda-vissza

Magyarország , 2824 Várgesztes, Komárom-Esztergom

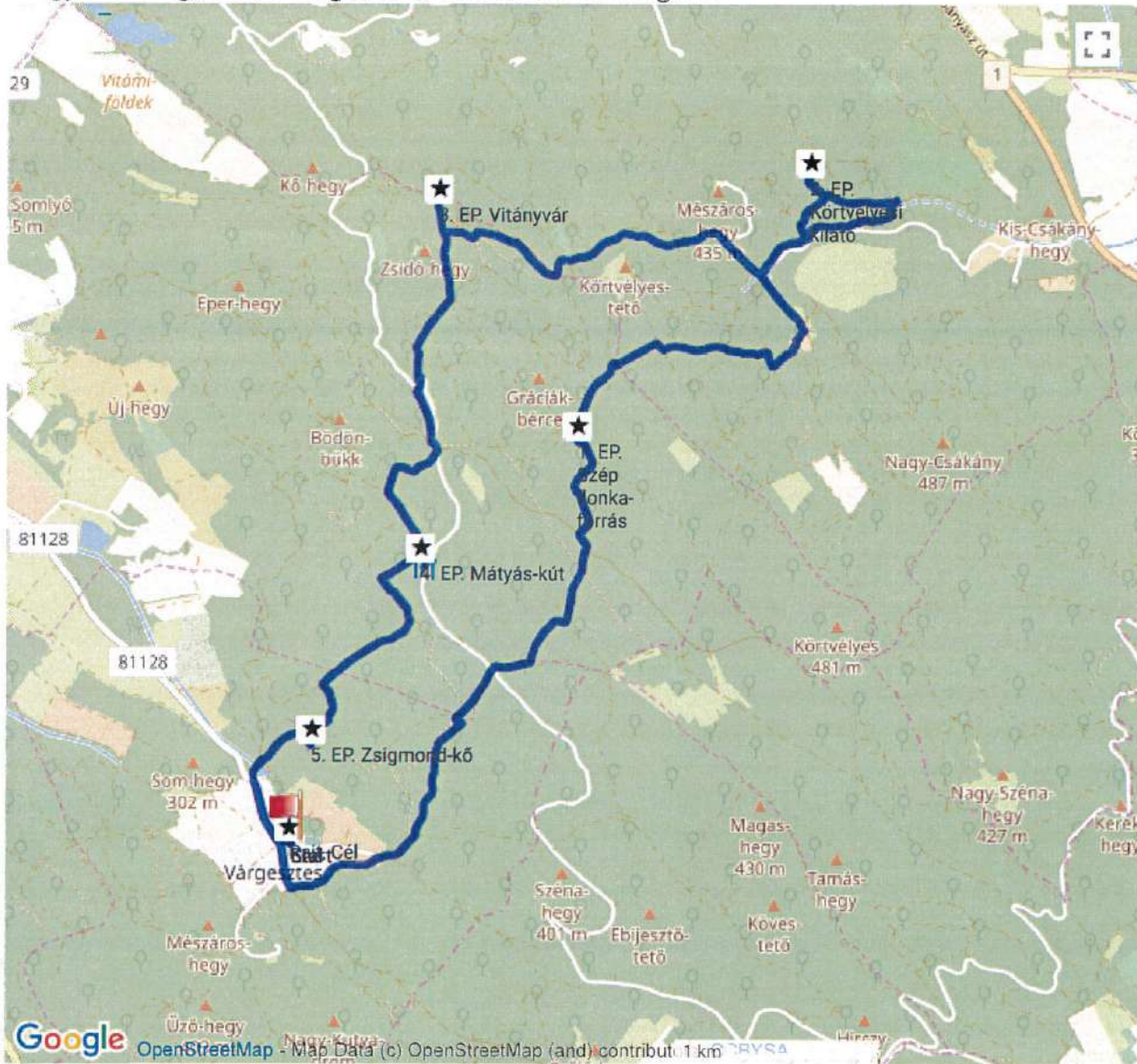

Magasságkülönbség

194 m (magasság 267 m - 461 m)

Teljes emelkedés: 614 m, Teljes ereszkedés: 614 m

Várgesztes 20B Hivatalos útvonal Szerző: NemethPeter - 21,71 km - oda-vissza

Magyarország , 2824 Várgesztes, Komárom-Esztergom

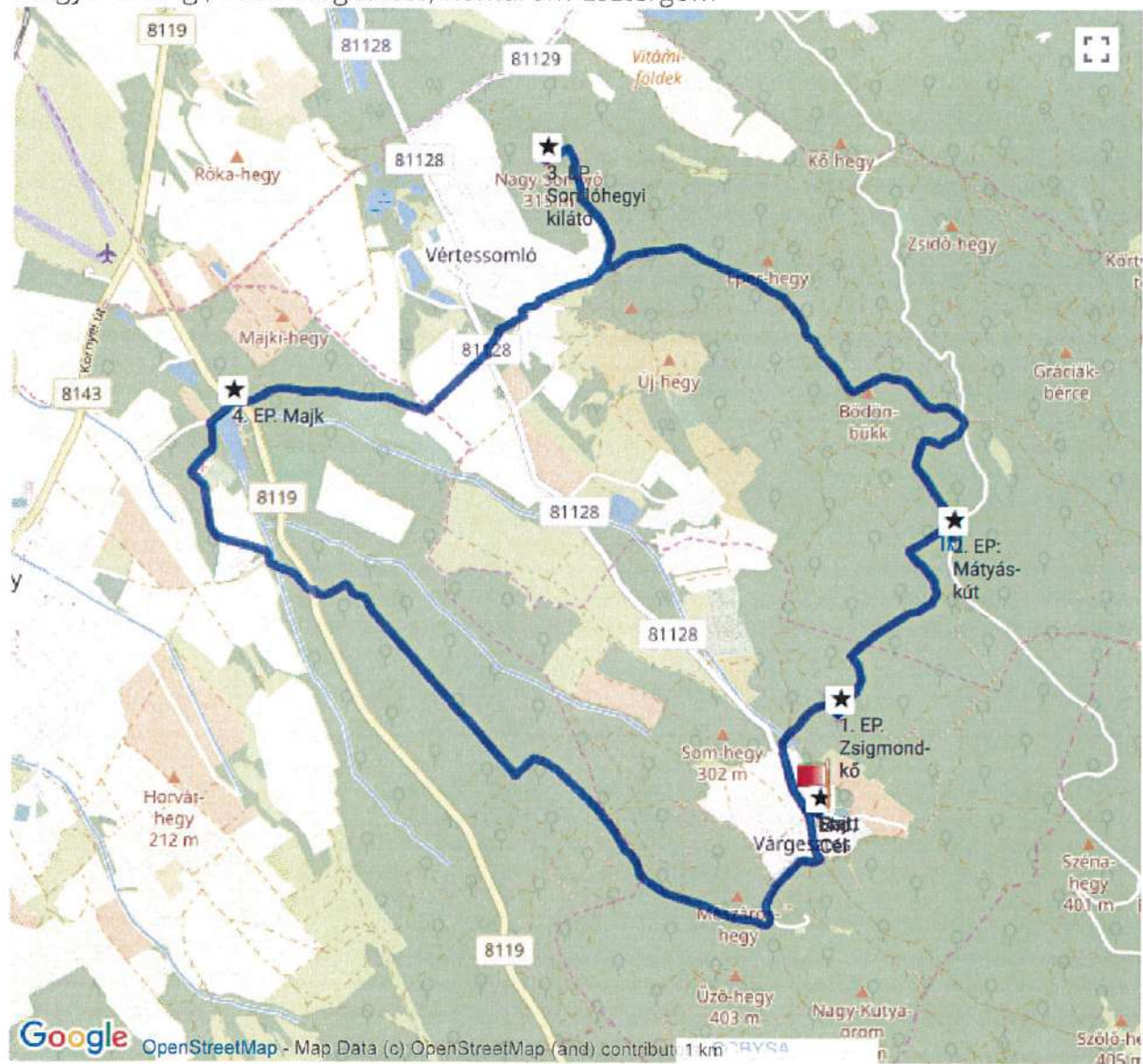

Magasságkülönbség

247 m (magasság 185 m - 432 m)

Teljes emelkedés: 535 m, Teljes ereszkedés: 535 m



Várgesztes 35 - Hivatalos útvonal Szerző: NemethPeter - 33,24 km - oda-vissza

Magyarország, 2824 Várgesztes, Komárom-Esztergom

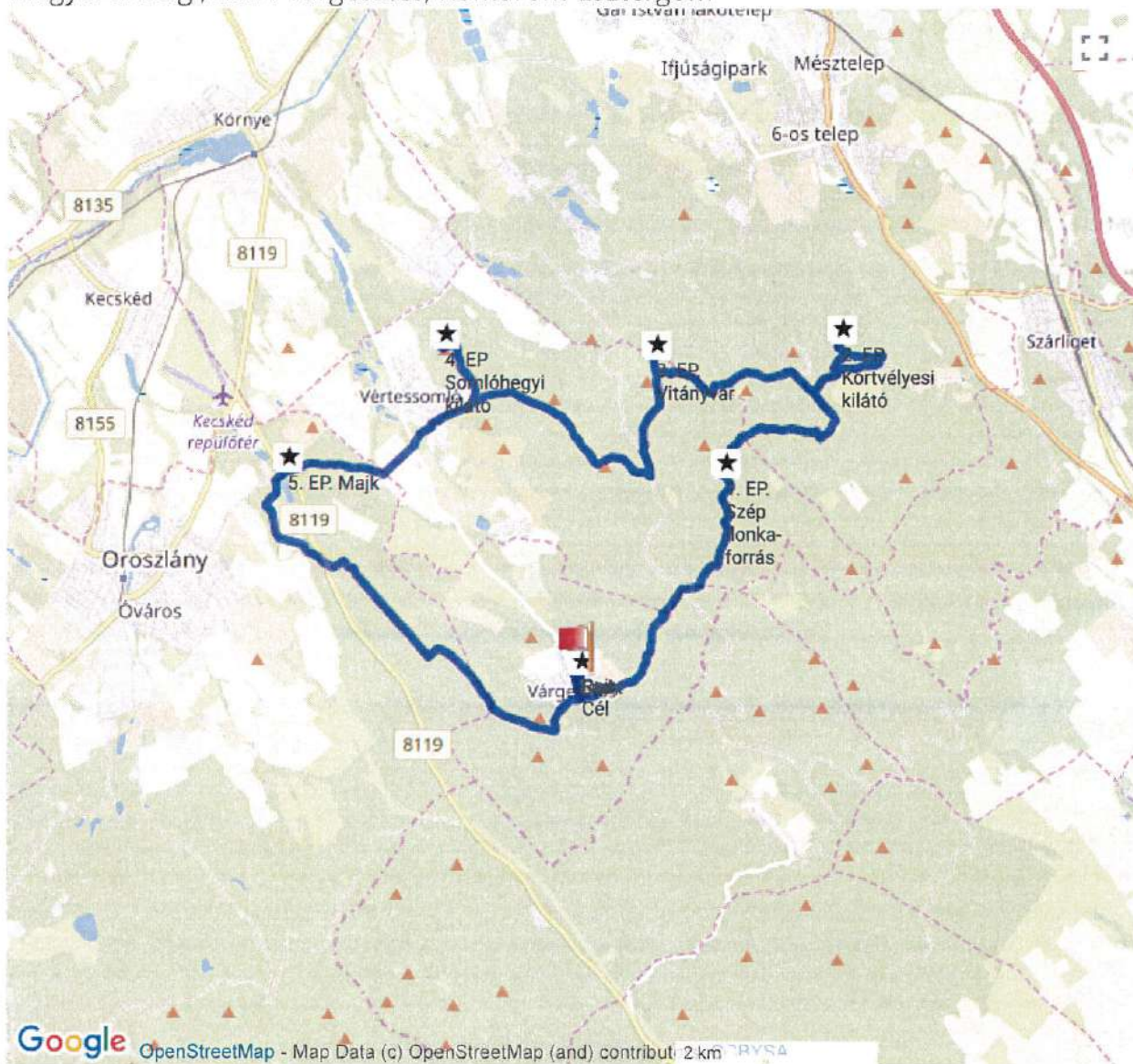

Magasságkülönbség

276 m (magasság 185 m - 461 m)

Teljes emelkedés: 840 m, Teljes ereszkedés: 841 m